



# Projeto



PREFEITURA MUNICIPAL DE MANACAPURU – PMM  
Secretaria Municipal de Obras e Serviços Públicos – SEMOSP  
Endereço: Boulevard Pedro Rates de Oliveira nº 443 - Centro – CEP 69.400-282  
EMAIL: semospmpu@hotmail.com  
CNPJ: 04.274.064/0001-31



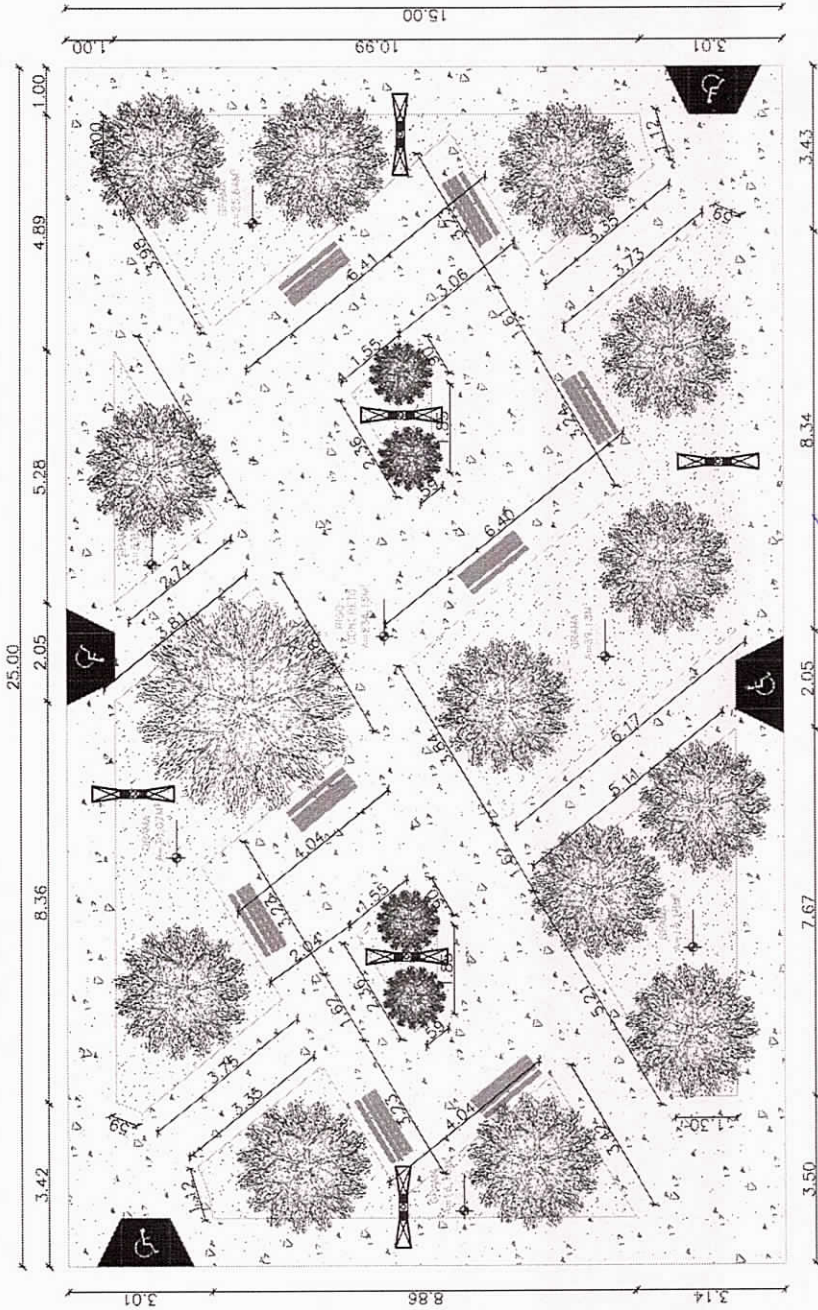
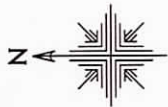

PLANTA BAIXA

*Raimundo Norato de O. Torres*  
 Eng.º Civil  
 CREM-AM 0420028471

LEGENDA - ESPECIFICAÇÃO DE MATERIAIS

	PISO DE CONCRETO	354,15M²
	GRANJA ESMERALDA EM PLACAS	140,85M²
	ENCAIXE DE MADEIRA COM ENCRUSTO, 100cm DE COMPRIMENTO EM MADEIRA COM FINTURA E BASE DE CONCRETO	08 UNID
	POSTE DE CONCRETO COM 03 LUMINÁRIAS	

PREFEITURA MUNICIPAL DE MANACAPURU  
 Secretaria Municipal de Obras e Serviços Públicos - SEMOSP  
 Endereço: Boulevard Pedro Rêtas de Oliveira  
 nº 943 - Centro - CEP: 69.400-282  
 FONE: (62) 99534-8003  
 E-MAIL: femosp.manacapuru@gmail.com  
 CNPJ: 14.274.064/0001-31

NOME DA OBRA: CONSTRUÇÃO DE PAVIMENTO EM CONCRETO ARMADO, PISO EM CONCRETO, RAMPA ESCADARIA E PRAÇA DE MANEIO DE ENA, ZONA RURAL DO MUNICÍPIO DE MANACAPURU-AM, PARA ATENDER AS NECESSIDADES DA SECRETARIA MUNICIPAL DE OBRAS E SERVIÇOS PÚBLICOS - SEMOSP.  
 FASE DO PROJETO: PROJETO BÁSICO  
 ENDEREÇO DA OBRA: COMUNIDADE DO ENA, ZONA RURAL, MANACAPURU-AM

AUTOR DO PROJETO: ARO DEBORA CAVALCANTE DA SILVA - A153456-4 CAU-AM  
 RESPONSÁVEL TÉCNICO: ENG.º CIVIL RAIMUNDO NORATO DE OLIVEIRA TORRES - CREM-AM 0420028471  
 ÁREA DO TERRENO: 375,00 M²  
 ÁREA CONSTRUTIVA: 375,00 M²  
 ESCALA: 1:100  
 DATA: MAIO/2023

01/01

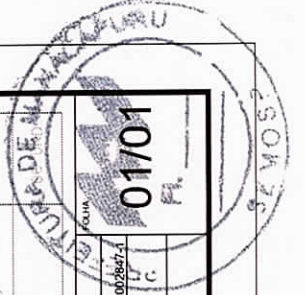

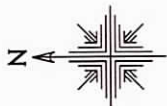

20.00

10.00

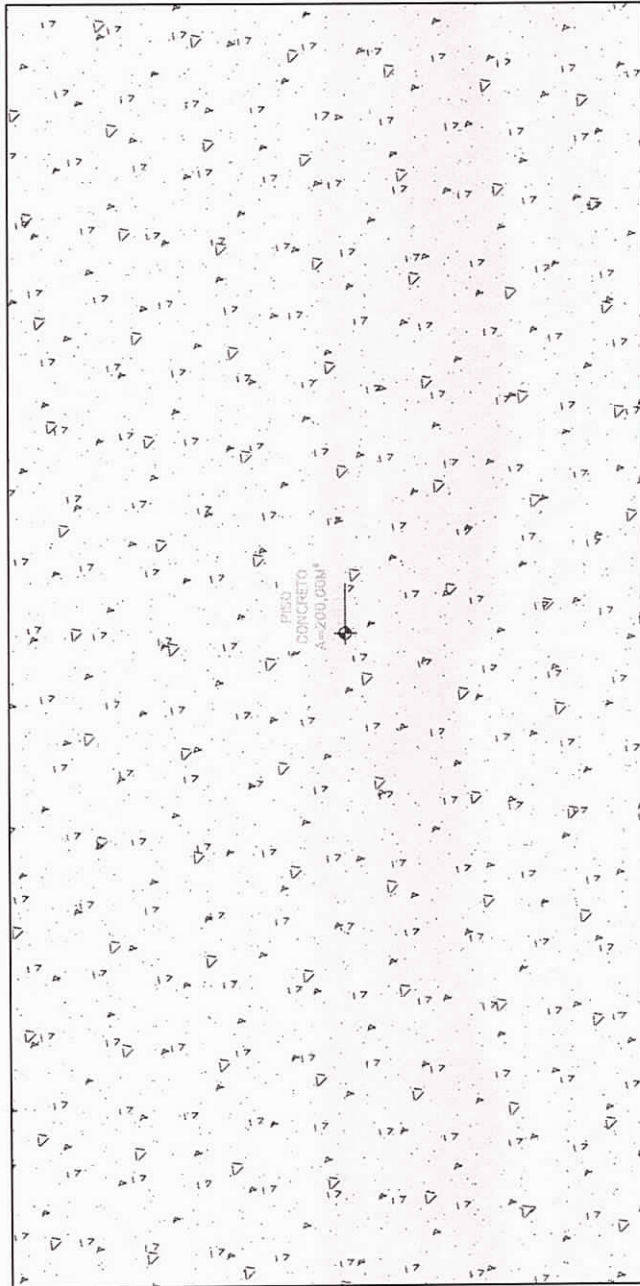

PLANTA BAIXA

*Raimundo Nonato de O. Torres*  
**Raimundo Nonato de O. Torres**  
 Eng° Civil  
 CREM-AM 0420723471

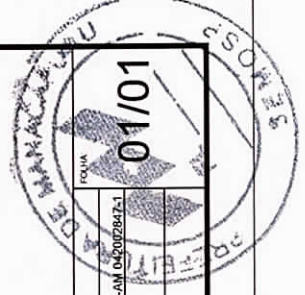

PREFEITURA MUNICIPAL DE MANACAPURU Secretaria Municipal de Obras e Serviços Públicos - SEMOSP Endereço: Boulevard Pedro Rolles de Oliveira nº 473 - Centro - CEP 69.400-282 FONE: (62) 99534-8003 E-MAIL: semosp.manacapuru@gmail.com CNPJ: 04.274.064/0001-31	NOME DA OBRA: CONSTRUÇÃO DE PAVIMENTO EM CONCRETO ARMADO, PISO EM CONCRETO RAMPA, ESCADARIA E PRACÇA PARA MINIBUS DO ENA, ZONA RURAL DO MUNICÍPIO DE MANACAPURU-AM PARA ATENDER AS NECESSIDADES DA SECRETARIA MUNICIPAL DE OBRAS E SERVIÇOS PÚBLICOS - SEMOSP	AUTOR DO PROJETO: ARO. DEBORA CAVALCANTE DA SILVA - A153456-4 CAU-AM RESPONSÁVEL TÉCNICO: ENG.° CIVIL RAIMUNDO NONATO DE OLIVEIRA TORRES - CREA-AM 0420723471
	FASE DO PROJETO: PROJETO BÁSICO	ÁREA DO TERRENO: 200,00 M²
ENDEREÇO DA OBRA: COMUNIDADE DO ENA, ZONA RURAL, MANACAPURU-AM	ESCALA: 1:75	DATA: MAIO/2023

